

里山と田園風景が広がる癒しの里
川場村観光ガイドブック



KAWABABA

ただいまかわば

この景色を眺めていると、
過ぎ去った幼き日の思い出が
よみがえってきます。

母と手をつなぎ

妙にはしゃいで歩いたことや、
気分は歌手だったのか

田んぼに向かって

大声で歌ったこと、

ランドセルを揺らして

友達と全力で走ったこと……。

どこを見渡しても田園が広がり、
聞こえるのは

虫や鳥の声ばかり。

道行く人はそういないけれど

出会えば必ず

「こんにちは」と会話が始まる。

高速道路は通ってないし

新幹線も、電車の駅もない。

だからこそ、

いつまでも「懐かしい」空気が
残っているのかもしれない。

初めて訪れた人も

「ただいま」と言いたくなる、

のどかな田舎。

そんなところが

川場村の魅力です。



昼から夜へ時は緩りと移る

あけぼの空に夕陽の輝く夕暮り



清らかな水音が響く農村の朝
田のり、水くみり、曇く管水の朝

川
堤
ただいまかわば

茶 愉 懷 季 步 峰 遊 花 想 知 行 実 味 湯 宿 祭 活 邑

目次

contents

道の駅川場田園プラザ	2
田舎さんぽ	8
自然と遊ぶ	12
山のぼり	14
里山あるき	16
臨濟宗の名刹・吉祥寺	18
石仏めぐり	20
歴史・文化	22
フルーツ狩り	24
グルメ	26
名酒	28
温泉	30
宿泊施設紹介	32
歳時記	34
施設案内	35
川場村紹介	36
川場村各種マップ	37

全国でもトップクラスの人気を誇る

道の駅川場田園プラザ

MAP
p.37

川場村の美味しいものや

遊びがぎゅっと集まった道の駅。

国土交通省 全国モデル「道の駅」に選定され、

全国の道の駅ではじめて観光庁長官表彰に輝くなど、

まさに川場村を代表するスポットとなりました。

村でとれた大自然の恵みを提供するレストランや食事処、朝採りの新鮮野菜が並ぶ直売所など、川場村の味覚が大集合している川場田園プラザ。園内を食べ歩くだけでも時間はあっという間に過ぎていきます。

お腹がいっぱいになったら、園内の遊具や体験施設などで体を動かすのもおすすめ。

園内にはビジターセンターがあり、周辺の観光情報もばっちり手に入ります。

川場田園プラザを起点に、川場村の観光をはじめましょう。





⑤ ピザハウス

自慢のピザ生地と、地野菜・オリジナルハム・ソーセージをたっぷりを使用したナポリスタイルのピザが自慢。チーズはKawaba Cheeseのフレッシュチーズを使用しています。

☎Tel.0278-52-3718



⑥ akakura

生パスタ専門店あかくらでは田園プラザ内で製造されたフレッシュチーズを使用したパスタが大人気です。パスタは全品「サラダ食べ放題付き」です。

☎Tel.0278-52-3717



⑦ 麺屋 川匠

店内仕込みの特製スープを使用した各種ラーメンや、地場野菜をたっぷり入れて煮込んだ群馬の郷土料理「おきりこみ」もご提供しております。

☎Tel.0278-52-3717



⑧ ソフトクリーム COWBELL(カウベル)

ファーマーズマーケットとなりにある小さなお店。『のむヨーグルト』を使ったヨーグルトソフトがおすすめ。

☎Tel.0278-52-3711



営業日・時間は施設により異なります。詳しくは、お問い合わせください。



⑨ かわばんち

川場産のこしひかり「雪ほたか」で作ったおにぎりが自慢のお店。定番おにぎり8種の他、季節のおにぎりも販売しています。

☎Tel.0278-52-2596

株田園プラザ川場
問 Tel.0278-52-3711
営業時間/9:00~17:00 (年中無休)
住所/川場村大字萩室385

① そば処 虚空蔵

川場村の大地で育ったそばの実を挽いたそば粉を、丹念に打ち込んだこだわりの手打ちそばをご堪能ください。

☎Tel.0278-52-3714

② 地ビールレストラン武尊

KAWABA BEERの地ビールと群馬の最高級ブランド魚「ギンヒカリ」等、地元の厳選した素材を生かした料理をじっくりお楽しみください。

☎Tel.0278-52-3715

③ ろくろ体験陶芸教室

本格派プロが教える初心者のためのろくろ体験。電動ろくろに挑戦してみませんか? 幼児(5歳)からお年寄りまで、必ず使える自慢の一品が作れます。

☎Tel.090-9143-1670

④ ミート工房かわばん

ドイツで修業を積んだ職人の手作りハム、ソーセージは、本場ドイツから直輸入したスパイスを使い、また、川場村の山桜のチップでスモークしています。

☎Tel.0278-52-3701



夏にはミストシャワーが登場します。



休日には大勢の人で賑わうテラス。



木陰に腰をおろして、ひと休み。



川場ルーフは日陰スポット。

川場

Kawaba Cafe Selection

Cafe de campagne

カフェド・カンパニー

☎Tel.0278-25-4800 (株)園田プラザ川場)



自慢の味が楽しめる、
3種類のクレープ。

「パティスリーポタジエ」柿沢安耶シェフパティシエプロデュースの絶品クレープ、川場の美味しい水で抽出した「水出しコーヒー」など、これまでにない美味しさをぜひご賞味ください。



園内はどこでも飲食可能ですが、ぜひ風の通り抜ける外で味わってみてください。きっと一層おいしく感じられるはず。芝生、木陰、オープンテラス、お気に入りの場所に落ち着けば、「次はあれを食べようかな」なんて思いが巡るかも。

オープンテラスで グルメを堪能。



ファーマーズマーケット

川場産こしひかり「雪ほたか」をはじめ、川場村内で収穫されたフレッシュな野菜や果物がたくさん！ 枝豆、トウモロコシ、ブルーベリー(7月初旬～8月初旬)、リンゴ(9月～11月)、いちご(12月～6月)は人気商品です。また、川場の伝統工芸品、のむヨーグルト、川場ビール、ソーセージ・フレッシュチーズ等の自社商品も取りそろえています。

☎Tel.0278-52-3712



KAWABA Premier カワバプレミア

厳選した地元のプレミアムなヨーグルトや川場 IPA、シードルなどを集めたギフトショップです。ショーケースには、併設された工房でパティシエが作ったアップルパイなどのスイーツが並びます。

☎Tel.0278-25-4801



ビジターセンター(観光協会)

川場村をはじめ、近隣の観光案内や宿泊施設、食事などを紹介しています。村内の体験施設も紹介できますので、事前にお問い合わせ・ご予約ください。

☎Tel.0278-52-3412



物産センター

川場で育った果実・野菜等を加工した特産品や、地酒等豊富に取りそろえています。

☎Tel.0278-52-3308



田園プラザベーカリー

パン好きのスタッフ達が心を込めて、厳選した小麦粉を使用して製造販売。川場産こしひかり「雪ほたか」を使用した食パンがおすすです。

☎Tel.0278-52-3716





田園プラザで素敵な思い出づくりを。

お買い物も旅の楽しみ。

のむヨーグルト

厳選された生乳を使用し、保存料等を使用せず牛乳の栄養分をそのままかしています。田園プラザ内のミルク工房で造られます。



プレミアムヨーグルト

「はちみつ」、「三温糖」、「生クリーム」の三つの極上素材を使用しました。「極上の美味しさを追求したプレミアムさ」を、ぜひ体感ください。



カワバチーズ

武尊山が育んだ天然水と、園内より100mの近さにある牧場から毎日運ばれる新鮮な生乳で作られた国産フレッシュチーズです。



川場ブランド米

「雪ほたか」

武尊山から湧き出るミネラルたっぷりの天然水と、生産者の丁寧な管理のもとに育てられ、全国米・食味分析鑑定コンクール通算12回金賞を受賞したゴールドプレミアムライス AAA 認定のお米。





空と風のネットアスレチック HANETTA (ハネッタ)

HANETTAは、大人も子どもも自分のペースで楽しめるネットアスレチックです。身体をめいっぱい使って跳ねたり、田園風景を眺めながらゆったりと寝転んだり、同じ空間でそれぞれが羽をのばしてお過ごしいただけます。

🕒 8:30~17:00 (最終受付16:00)

🕒 営業期間 (4月中旬~11月中旬) 中無休

※但し、悪天候時はCLOSEの場合あり

📍 川場村大字萩室乙653 (道の駅川場田園プラザ隣接)

☎ Tel.080-8717-0084



4

- ① プレイゾーン/ネットクライムやロープウェイなどのある、秘密基地みたいな遊び場。 ② ちびっ子ゲレンデ/山の斜面を利用した自然のすべり台。(冬期は閉鎖します)
③ ブルーベリー公園/毎年7月中旬ごろ、無料でブルーベリーの摘み取り体験ができます。 ④ 後山展望台/日本百名山の武尊山、薄根川や四季折々の景色が楽しめます。

ハム・ソーセージ

群馬県産銘柄豚とドイツ直輸入のスパイスを使用し、川場の山桜でスモークした逸品。



川場のビール・シードル

園内のビール工房で造られる地ビール達。川場村のシンボル「武尊山(ほたかやま)」から流れる美味しい水を醸造水とし、副原料を一切使用しない麦芽100%のビールと川場産りんごで作ったシードルです。



プレミアム川場 IPA・ プレミアムシードル

IPAは、香り・苦み・旨味のバランスのとれた特別なビール。シードルは尾瀬山系の天然水と川場産のふじりんごを100%使用した、りんごのお酒です。



ソフトクリーム

定番の味から季節限定ソフトまで、たくさんの種類があります。



歩

目的を決めずに
歩くのも
いいものですよ。

川場村は昔ながらの田園風景をと
ても大事にしています。ぜひ気の向
くまま、ぶらりと散歩してみてください。
ささやかだけど素敵な出会いが
待っています。道端に咲く花、田んぼ
からびよこんと顔を出すカエルにパッ
タ、遠く飛んでいく蝶やとんぼ。「どこ
を歩けばいいかわからないわ」とい
方には、モデルコースも設定されてい
ますので、小さな看板を目印にどうぞ。
爽やかな空気が、気持ちまで癒してく
れそうです。



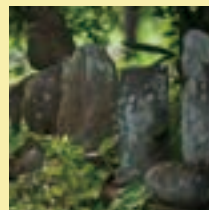
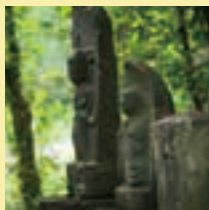
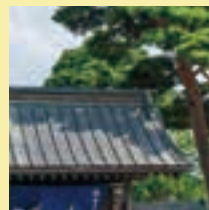
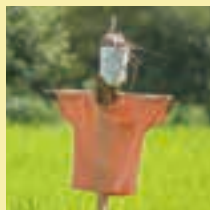
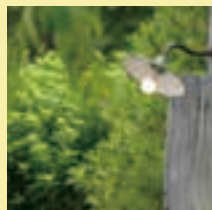



今はあまり見られなくなってしまった茅葺き屋根や、農村独特のこがった屋根、屋号の刻まれた蔵の数々。川場村には、そんなマニア心をくすぐる建物がわんさか残っています。

レトロでどこか懐かしい建物。

懐



Kawaba
Cafe Selection



古民家カフェ
BAKU

営業 11:00~17:00 休 水曜日(祝日の場合は営業)
〒川場村大字中野129 ☎Tel.070-3544-8989



築250年の古民家をリノベーションした店内で、地産地消を意識したメニューをご提供しています。自家製ケーキのティータイムセットやテイクアウトスイーツも充実しています。



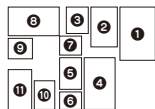

- ① 桂昌寺の桜
- ②③ 春を告げる花々
- ④ 夏の清流
- ⑤ 兜滝
- ⑥ 薄根川の流れ
- ⑦ 田園のコスモス
- ⑧ 稲刈り
- ⑨ 田園ブラザから見る秋
- ⑩ 茅葺き屋根に積もる雪
- ⑪ 冬の吉祥寺



いつ訪れても
ベストシーズンです。

同じ場所でも季節が変われば、がらりと雰囲気を変えます。それぞれの施設・スポットでおすすめの季節はありますが、ぜひ何度も訪れて、あなたのベストシーズンを探してくださいね。



川場フィッシングプラザ

- ☎営業時間は季節により異なります。📅年中無休
- 📍川場村大字萩室63 [MAP-p.37 B-4]
- ☎Tel.0278-52-3633



Akariかわば田園キャンプ場

設営から撤収までおまかせの本格なアウトドア体験が手ぶらで楽しめるキャンプ場です。エアコン・冷蔵庫も完備で、初心者や女性、お子様連れでもオールシーズンズランピング体験が可能です。

- ☎通年営業
- 📍川場村大字萩室字下御座乙9
- ☎Tel.0278-25-3692

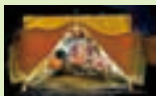

桐の木平キャンプ場

標高1000m、電波無し。当たり前に使えない物を使えない、山奥のキャンプ場。あるのはキャンプに必要な設備と、ちょっと寛げる憩いの場所。純粋にキャンプを、不便さを楽しむキャンプ場です。

- ☎4月下旬から11月中旬まで
- 📍川場村大字川場湯原2681
- ☎Tel.0278-52-2442



ルアー釣り& フライ釣り

初心者でも挑戦しやすい2つの施設。
ニジマスやイワナなどの釣りが楽しめます。

Fly&Lure

川場キングダム フィッシング

- ☎営業時間は季節により異なります。
- 📅年中無休 📍川場村大字川場湯原546 [MAP-p.37 B-2]
- ☎Tel.0278-52-2002



Kawaba Cafe Selection

Club House & Restaurant

- ☎11:00~15:00
- 📅年中無休
- 📍川場村大字川場湯原546
- ☎Tel.0278-52-2002



大自然の中にある釣り池を眺めながら、カレーやとんかつ定食などの料理とドリンク各種が楽しめます。食事のみの利用も大歓迎です。

川場スキー場

パウダースノーの最高の雪質が魅力で、スノーボードも全面滑走可能です。1,000台収容可能な立体駐車場もあり、晴れた日には、遠くの富士山や北アルプスを望めます。

🕒12月～4月上旬開設
☎Tel.0278-52-3345 [MAP-p.38]
※無料シャトルバス運行
(道の駅川場田園プラザ発)



Kawaba Cafe Selection

川場スキー場レストラン ティンバーライン

🕒9:30～16:00 📍川場村川場高原
☎Tel.0278-52-3345

メニュー数・座席数がスキー場内で一番多く人気のレストラン。ご来場の際は、地場の食材を使った料理をご賞味ください。



川遊び

子ども達の夏の定番、川遊び！
自然の中で、昆虫や川魚なども探せるかも。流れが緩やかなので、小さなお子様でも楽しめます。



初めてさんでも
楽しめる登山。

又峰

川場村のシンボル武尊山は、
日本武尊の故事にちなんで
名づけられた山。

日本百名山の一つにも数えら
れる名峰です。

標高2158mの頂上を目
指して、山登りの醍醐味を味
わいましょう。



川場村、みなかみ町、片品村の
境に位置する武尊山。日本武尊
が東国征討の際に立ち寄った故
事にちなんで、この名が付けら
れたといわれています。古来よ
り山岳信仰の霊山として知ら
れ、寛政年間に修験者たちが登
山道を開きました。山頂には日
本武尊の像が建っています。

また、武尊山は多種多様な動
植物が生息する自然の宝庫でも
あり、多くの登山者やハイカー
を魅了しています。

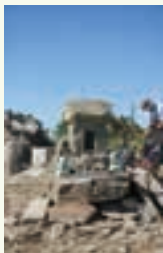

武尊山山頂の祠

Kawaba
YAMA GOHAN

登山のお弁当に
川場自慢のおにぎりを!

かわばんち

道の駅川場田園プラザ内 p.3
Tel.0278-52-2596



川場村産のこしひかり「雪はたか」でつくったおにぎりが自慢のお店です。作り置きをせずに注文を受けてから一つひとつ握るおにぎりの具材には、「かぐらみそ」などの田舎ならではの食材が楽しめます。

武尊登山 ルート

① ベースキャンプ川場コース

難易度 ★☆☆
 歩行時間 登り/5:05
 下り/3:45
 登山道はよく整備されているので安心です。

- ベースキャンプ川場 ↓45分
- 高手山 ↓180分
- 剣ヶ峰山 ↓80分
- 武尊山

② 旭小屋コース

難易度 ★★★
 歩行時間 登り/6:05
 下り/4:25
 「カニの横ばい」「背すり岩」などの急な岩場のあるコースです。

- 旭小屋 ↓150分
- 不動岳 ↓90分
- 前武尊 ↓90分
- 中ノ岳 ↓35分
- 武尊山

③ 川場谷野営場コース

難易度 ★☆☆
 歩行時間 登り/4:35
 下り/3:45
 登山者の多いポピュラーなコースで、十分に登山の醍醐味を味わえます。

- 野営場 ↓150分
- 前武尊 ↓90分
- 中ノ岳 ↓35分
- 武尊山



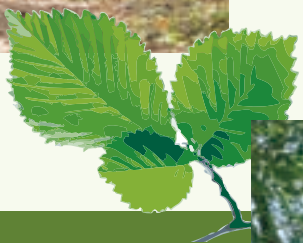

古くから村民の暮らしに深く関わり、大切な役割を果たしてきた川場の里山。山や生態系の保護が行われ、古道を中心とした林道や遊歩道などが整備されています。分布している植物は430種類ほど。折々の野草や花を身近で観察できます。

能満山虚空蔵堂

所 川場村大字立岩 [MAP-p.37 A-4]

平安時代初期の創建で、本尊の虚空蔵菩薩は、空海上人が刻んだと伝えられています。地元の立岩ばかりでなく、付近の村々の住民からも尊崇されて

おり、利根郡内でも有名な堂のひとつです。山頂には十数メートルの巨岩があります。



森を歩けば。。。。

体いっぱい新鮮な空気を取り入れ、心も体もリフレッシュ。緑の森は、偉大なセラピストかもしれません。

大森

川場村後山散策ルート

A 小鳥沢コース

880m

距離がやや長く、少し急な登りもあるコース。スギ林の中を歩き、虚空蔵背峰線まで行けば、すばらしい眺望が望める。

B 天神山コース

780m

平坦なところはほとんどなく、急な上り坂も数カ所ある。ちょっとハードな健脚向けのコース。木々に囲まれて木漏れ日の中を歩こう。

C 御堂コース

530m

広葉樹と針葉樹が混在する森の中のコース。晩秋には落ち葉を踏みしめて歩こう。

D 山頂稜線コース

1700m

後山の稜線の上を通る林道のコースで、大きな木が多い。他のコースより距離が長いのでじっくり歩こう。

E 虚空蔵遊歩道

450m

上り口を入れて間もなくスギ林の中を通る。その後は、広葉樹の林が続き、緩やかな階段は上りやすい。

F 田園プラザコース

630m

田園プラザからブルーベリーの畑を眺めながら展望台を経て、歩くコース。広葉樹のトンネルのような小径を経て、虚空蔵堂正面の石段に至る。

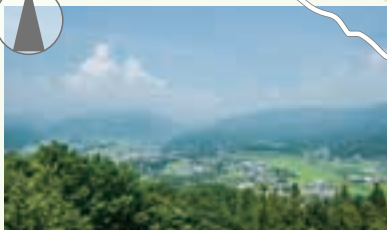

虚空蔵展望台からの眺め



※所要時間 30～40分



花、仏像、石庭そろった
真田氏ともゆかりある寺

群馬二大官寺 吉 祥 寺

南北朝時代に創建され、川場村の歴史とともに歩んできた吉祥寺。鎌倉建長寺を本山とする臨済宗の禅寺で、建長寺派四百有ヶ寺の中でも一番北域に位置するところから、建長寺北の門と呼ばれています。創建当時の伽藍は残念ながら焼失してしまいましたが、延宝3年に本堂、寛政2年に釈迦堂が再建され、徐々に現在の伽藍になり

¥ 拝観料金は季節により異なります。
春夏：大人600円・子供350円 秋：大人800円・子供350円
冬：大人500円・子供250円
営9:00～17:00 所川場村大字門前860 [MAP-p.37 A-3]
問Tel.0278-52-2434



ました。禅の精神と威厳を示した
本堂をはじめ、みどころは尽きま
せん。

また、境内には100種類をこえる
草花が息づいており、春から秋に
かけて訪れる人の目を楽しませま
す。秋には紅葉、冬には雪吊や雪
景色も楽しめます。

また、プロポーズにふさわしい
ロマンチックな場所として恋人の
聖地にも選ばれています。

Kawaba TEA CEREMONY



臥龍庭をながめながら。

抹茶

本堂の回廊で三
違う景色を眺めな
がら、江戸千家流御茶
室「清泰庵」のお抹
茶をいただけます。



▼主菓子付 一服500円



先人たちの想いの結晶。

磨崖仏群

岩観音

MAP
p37 A-3

岩観音（谷地打越）

想

岩肌に掘られた石仏を磨崖仏といえます。川場村にある磨崖仏は、高さ25mの岩壁に33体の観音像と1体の弁財天像が刻まれた見事なもの。江戸時代中期に村人たちが村の安泰と発展を願って岩観音を刻みました。当時は彩色されていたようで、今もよく見れば赤や緑の色が残っています。（岩観音の前には電気柵が設置されていますのでご注意ください。）

それ以外にも、川場村を歩けば、寺や神社だけでなく道端のいたるところでさまざまな表情の石仏に出会うことができます。その数なんと1,000体以上。先人が願いや祈りを込めた石仏は、ときにやさしく、ときにユーモラスな表情をしています。ぜひ会いに来てくださいね。



隠れキリシタンの墓【門前】

キリシタン存命帳



川場村は、隠れキリシタン関連の遺物が多いことでも知られています。門前地区から隠れキリシタンだった人の墓が見つかっています。歴史民俗資料館では、キリシタン存命帳を見ることができます。

また、吉祥寺境内の地蔵は、隠れキリシタンとなった村人たちが、享保元年（一七一六）に建てたもので、蓮台の裏に十字（クルス）が隠されています。



十字が隠されたお地蔵様【吉祥寺】

1	2	3	4
5	6	7	8

MAP
p.37

- ① 足踏み道祖神（谷地上界戸）A-2
- ② 文字道祖神（別所入口）B-2
- ③ 西向き道祖神（谷地）B-3
- ④ 芭蕉句碑（桂昌寺）B-3
- ⑤ 仏足石（桂昌寺）B-3
- ⑥ 味噌なめばあ（門前吉祥寺）A-3
- ⑦ 味噌なめじい（門前吉祥寺）A-3
- ⑧ 閻魔王像（延命院）A-5
- ⑨ 阿弥陀如来像（延命院）A-5

古代から近代までの貴重な文化財や民俗資料が多数収蔵、展示されており、川場村の歴史や文化、暮らしの変遷などが一目で分かります。

建物は、明治43年に建てられた旧川場尋常高等小学校の校舎で、木造見板張り瓦葺、正面中央に車寄せが付けられています。昭和62年に現在地に移築され、資料館として保存活用されています。また現在、国登録有形文化財にも指定されています。

¥ 高校生以上200円、中学生以下100円

※団体 (10名以上) 2割引

営 10:00~16:00

休 月曜日・火曜日・祝日・年末年始

所 川場村大字天神1122 (ホテル田園プラザ隣)

[MAP-p.37 B-3] 問 Tel.0278-52-2115



じっくり見てまわりましょ。 歴史民俗資料館



薄幸の歌人 江口きち

江口きちは、大正2年に川場村で生まれました。18歳で母に先立たれ、年老いた父、病気の兄、妹を抱えた苦しい生活の中で、歌を詠むことだけを生きがいとしましたが、昭和13年、兄を道連れに26歳の命を自ら絶ちました。

「女啄木」とも呼ばれたきちの墓は桂昌寺にあり、「大いなる、この寂けさや 天地の 時刻あやまたず 夜は明けにけり」と辞世の歌が刻まれています。また、ふれあい橋のたもとにも歌碑があるほか、歴史民俗資料館内に写真や手紙類、死出の衣装などが展示されています。



江口きち自筆の手紙





奥深い、切り絵の世界 日本切り絵百景館

「絵画としての切り絵を広めたい」と、切り絵画家の後藤伸行氏をはじめたログハウスの美術館。氏のル・サロン展入選作品、全国切り絵コンクールの入賞作品などを展示しています。館内には無料体験コーナーもあり、誰でも切り絵を楽しめます。

¥500円 10:00~16:00
休 火曜日、11月下旬~4月中旬
所 川場村大字谷地1496 [MAP-p.37 A-1]
☎ Tel.0278-52-2022

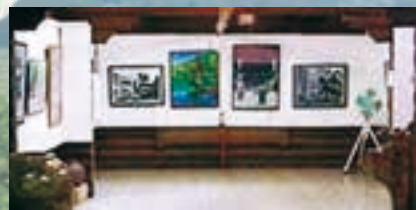

武尊神社

所 川場村大字川場湯原655
[MAP-p.37 B-2]

享保3(1718)年、川場温泉の湯前薬師堂として建立され、享和4(1804)年に現在の本殿が完成しました。迫力ある龍の彫刻と天井絵は必見。



武尊神社(生品)

所 川場村大字生品966
[MAP-p.37 A-5]

周囲を大木に囲まれた神々しい神社。拝殿は、吹放ちの中央二間に床がなく、お祭りのときには板を渡し舞台に使用したといわれています。



桂昌寺

所 川場村大字谷地2009
[MAP-p.37 B-3]

南北朝時代に建てられた桂昌寺は、豊後大友氏との縁が深く、境内には大友氏時夫妻の墓と伝わる一対の石塔(五輪塔)が安置されています。



延命院

所 川場村大字生品甲811
[MAP-p.37 A-5]

川場村有数の古寺。千年の昔から信仰を集めてきました。境内には歴代住職の無縫塔が並んでいます。



Kawaba Cafe Selection



Orchard & Café ティア・ツリー

旬の食材が楽しめるメニューのほか、自家栽培果物のジュースやシフォン、スコーンやパン、ジャムなどのかわいいお土産も置かれています。



●11:00~16:00
●月曜日~木曜日
(祝日は営業)
●川場村大字川場湯原2453-3
[MAP-p.37 B-2]
●Tel.0278-52-3556

夏から秋にかけて、
果物がたわわに実る
フルーツ王国・川場。
お店で買ったのとは全然違う、
もぎたての味をぜひ！

旬
旬というだけで
御馳走です。

ぶどう園

農園名	電話番号	MAP
吉野フルーツ農園	52-2758	A-3
角田ぶどう園	52-2727	A-4
外山農園	52-2578	B-4
久保田ぶどう園	52-2431	B-4
関農園	52-2972	B-3
宮内農園	52-3278	A-4
紅嶺ぶどう園	52-2262	A-4
元宿ぶどう園	52-2876	A-5
辰日農園	52-2532	A-5
戸丸農園	52-2778	A-5
唐品農園	52-2086	A-5
桑原農園	52-2858	A-5
木村農園	52-2066	A-5
宿亭ぶどう園	52-2047	A-5
俊果園	52-2081	A-4
わだ農園	52-2630	A-4
宮内ぶどう園	52-2666	A-3
田口農園	52-3778	A-4
やま高農園	52-2140	A-4
かおりぶどう園	52-2304	A-4
高井ぶどう園	52-3107	A-4
生方農園	52-2061	A-4
グレープKAZU	52-2567	A-4
高橋農園	52-2627	A-4

ブルーベリー園

農園名	電話番号	MAP
いたやま園	090-2469-6301	A-1
いなか園	52-2306	A-1
ティア・ツリー	52-3556	B-2
中野ブルーベリーの丘	52-3365	B-3
宮田農園	52-2704	B-3
戸部農園	52-2975	B-4
やま高農園	52-2140	A-4
宮内ぶどう園	52-2666	A-3
信濃ブルーベリー園	52-2428	A-3
山源ブルーベリー園	52-2717	A-3
吉野ブルーベリー園	52-2716	A-3

りんご園

農園名	電話番号	MAP
関りんご園	52-2603	B-2
関りんご農園	52-2166	A-2
宮田果樹園	52-2700	B-3
宮田りんご園	52-2011	B-3

宮田農園	52-2704	B-3
角田農園	52-2653	B-3
宮田アップル	52-3246	B-3
藤井りんご園	52-3247	B-3
戸丸りんご園	52-2400	B-3
田村りんご園	52-2268	B-3
横坂果樹園	52-2005	B-3
外山果樹園	52-2013	B-4
横坂りんご園	52-2755	B-3
戸部農園	52-2975	B-4
石田りんご園	52-2702	B-3
外山りんご園	52-3268	B-3
外山ふれあいりんご園	52-2571	B-4
赤坂農園	52-2226	B-3
鍛冶沢農園	52-2753	B-3
りんご園おおた	090-4433-9592	B-3

MAP
p.39

※農園によって取り扱い品種が異なりますので、各農園にお問い合わせください。

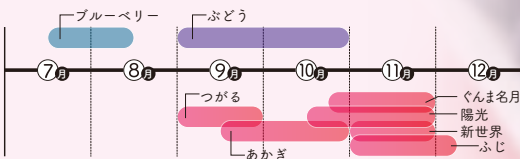



ブルーベリー



◎7月～8月
 川場村ブルーベリー組合
 Tel.0278-52-3412
 (川場村観光協会)

川場村の夏を代表する特産品。大粒品種で甘みたっぷりの実が7月中旬から収穫できます。各農園で食べ放題の摘み取りや、お持帰り用のパック(入園料込み)をご用意しています。



¥1 kg 1,000円～
 ◎9月中旬～10月上旬
 川場村ぶどう生産組合
 Tel.0278-52-3412
 (川場村観光協会)

ぶどう

甘くてみずみずしい川場産ぶどうは、種類も豊富。農園は村内20カ所以上あり、低農薬・有機栽培でおいしさを追求しています。お問い合わせは観光協会へどうぞ。



りんご

9月中旬から11月までいろいろな種類のりんごが楽しめます。大人気の新品種「ぐんま名月」(11月)もぜひ味わってみてください。

¥1 kg 400円～
 ◎9月中旬～12月上旬
 川場村りんご観光部会
 Tel.0278-52-3412
 (川場村観光協会)



楽楽の湯

素朴でこじんまりとした、ほっと一息つける日帰り天然温泉。つるっとしていてコシのある群馬県産のうどん・そばをはじめ、丼もの等ご用意しています。お風呂上りにお腹も満足いただけます。

¥ ざるそば・うどん 700円 ④【食事】平日11:00～20:00(土・日・祝日21:00) ⑤不定休 ⑥川場村大字立岩673-2[MAP-p.37 A-4] ⑦Tel.0278-25-8045



いこいの湯

奥利根湯けむり街道沿いにある温泉施設。手頃な料金設定のため多くの地元の方にも利用されています。食事処もあり、様々な料理を楽しめます。

④ 11:00～20:00 ⑤ 木曜日 ⑥ 川場村大字川場湯原482[MAP-p.37 B-2] ⑦ Tel.0278-52-2051



名主の館

川場産こしひかり「雪ほたか」や地元で採れた新鮮な野菜を使った川場の郷土料理がお楽しみいただけます。

④ 直火炊き雪ほたか御膳 1,100円～ ⑤ 11:00～14:00 ⑥ 平日、年末年始 ⑦ 川場村大字谷地2419(ふれあい橋西側)[MAP-p.37 B-3] ⑧ Tel.0278-52-3311



中村屋

村の中心地にある地元ではおなじみの食堂。ラーメンやチャーハン、カツ丼の他、様々なメニューがございます。

④ もつ煮定食 900円 ⑤ 11:00～18:00 ⑥ 日曜日、祝日 ⑦ 川場村大字谷地2467-9 [MAP-p.37 B-3] ⑧ Tel.0278-52-2255



滝の沢茶屋

450年間湧き続ける滝の沢の名水と川場産の玄そばを使用した手打ちそばが楽しめます。石臼で挽いた自家製のお蕎麦は、そば本来の香りや風味が強く、そば通をうならせる逸品です。

④ 天付そば(天ぷら付そば) 1,580円～ ⑤ 11:30～15:00(夜は要予約) ⑥ 火・水曜日 ⑦ 川場村大字天神1636-1[MAP-p.37 A-3] ⑧ Tel.0278-52-2298



蕎麦 和太奈部

石臼で挽いた国産のそば粉や旬の野菜を中心に、生産者の顔がみえる食材を使用。カフェのようなゆったりとした空間でお蕎麦を楽しむことができます。

④ 蕎麦三昧 1,600円 ⑤ 11:30～14:30(ラストオーダー) ⑥ 火・木曜日(祝日は営業) ⑦ 川場村大字谷地1060-1 [MAP-p.37 A-2] ⑧ Tel.0278-52-3445 ※大人数のお客様はご遠慮ください。



かわばジェラート

かわばジェラートが作るジェラートは、川場産の新鮮な生乳を使い、丁寧に手作りしています。素材本来の美味しさとなめらかな舌触りをお楽しみください。

¥ シングル350円～、ダブル550円(ジェラートは常時約6種類) ☎ 10:00～17:00 ㊟ 火曜日 ※冬季は川場スキー場に販売店舗を移転します。 ㊞ 川場村大字教室10-2[MAP-p.37 B-4] ☎ Tel.0278-50-1138



Orchard & Café ティア・ツリー

果樹園の中にある小さなカフェ。農園の野菜やお米、果物をたっぷり使った季節のランチや旬のフルーツ、濃厚な素材を使ったスイーツが楽しめます。

¥ 旬のスイーツ 660円
☎ 11:30～16:00 ㊟ 月曜日～木曜日(祝日は営業)
㊞ 川場村大字川場湯原2453-3[MAP-p.37 B-2]
☎ Tel.0278-52-3556



DELI CAFÉ Fiore ～デリカフェフィオーレ～

利根沼田の新鮮な食材をメインにオーガニックや無農薬を積極的に使用したカスタマイズを楽しめるDELIプレートと、きめ細かいワフワワの台湾カステラが楽しめるCAFÉです。

¥ 2 DELIプレート 1,242円～ ☎ 11:00～16:00(ラストオーダー15:00) ㊟ 日・月曜日、第1・3土曜日 ㊞ 川場村大字生品1064-1[MAP-p.37 A-4] ㊞ ライン公式アカウントまたはInstagramからお問い合わせください。



川場温泉 かやぶきの源泉湯宿 悠湯里庵

悠湯里庵では「産地地消」を基にして地元的新鲜素材を活かした「創作料理」をおし上がり頂きます。悠湯里庵ならではの趣と味わいをお楽しみください。

¥ ゆとり神楽会席(お食事6,600円/入浴セット7,200円(税込)) ☎ 11:30～14:00(※追加注文ラストオーダー13:00) ※前日14:00までの要予約 ㊟ 休館日あり ㊞ 川場村大字川場湯原451-1[MAP-p.37 B-2] ☎ Tel.0278-50-1500



旧酒蔵・古新館 蔵カフェ

自社製の米麹で造る醤油麹の上州鶏の鶏そばろと、塩麹の鶏グリルに、大吟醸の酒粕を使用した秘伝の酒蔵汁を添えました。

¥ かわば井御膳 1,500円
☎ 10:00～16:00 週末限定20食(平日は要予約)
㊟ 火曜日 ㊞ 川場村大字門前713[MAP-p.37 A-3]
☎ Tel.0278-52-2313



Restaurant KAWABA TABLE

レストランカワバテーブルは、ホテル田園プラザ1FのSL-D51駅舎をリニューアルした上質なダイニングレストランです。

☎ 18:00～21:00(ラストオーダー20:00)
㊟ お問い合わせください ㊞ 川場村大字谷地2419[MAP-p.37 B-3] ☎ Tel.0278-52-3330

創業明治十九年 永井酒造

初代当主が川場村の「水」と出会い、酒造りがスタートしました。平成4年、品質にこだわった主軸ブランド「水芭蕉」を発売開始。飲む人が感動し自然と盃が進んでしまうような酒をお客様へお届けするよう、日々精進しております。



関東名水百選の仕込水



売店



川場村大字川場湯原2691
[MAP-p.37 B-3]
Tel.0278-52-3670



酒蔵のソフトクリーム

10:00~15:30

毎週木曜日・年末年始

酒蔵ならではの2つのフレーバー。旬の日本酒を配合した「白土田」は、ほのかに日本酒が香るさっぱりとした味わい。珍しい黒粕を練り込んだ「黒土田」は黒粕の風味が香る濃厚な味わい。どちらもお子様でも召し上がれるやさしい味わいです。

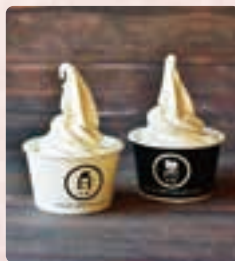

創業明治四十年
土田酒造
酒蔵直売店「誉國光」
「100年飲んでも飲み飽きない、酒造りを目指して」。お酒を通して人が喜び楽しんで頂けるような、飲んでいただいている方の人生の楽しさを少しでも増やせるような、そういうお酒を造り続けています。

川場村大字門前713
[MAP-p.37]
Tel.0278-52-2313





賞状とメダルが並ぶ



ビールサーバー



川場村大字萩室385
 [MAP-p.37 B-3]
 ☎Tel.0278-52-3939
 道の駅川場田園プラザ内 p.3
 ☎Tel.0278-52-2596

地ビール「武尊」

おすすめは、川場
 発の最高級ニジ
 マス「ギンヒカリ」を
 使った「ギンヒカリ
 御膳」。その身はプリ
 プリで美味しく、D
 HAやEPAもたっ
 ぷり含まれています。



ゆったりくつろげる店内

麦芽100%
 川場ビール
**KAWABA
 BEER**
 田園プラザ内のKAWA
 B A B E E R で造られる地
 ビール。日本地ビール協会
 主催のジャパン・アジア・
 ビアカップで金賞・銀賞を
 受賞した逸品です。



併設の旧酒蔵「古新館」



試飲コーナー

蔵カフェ



☎10:00~16:00 火曜日

旧酒蔵内を使ったカフェ。
 仕込み水、麹、酒粕を3つの
 テーマにした
 酒蔵ならではの
 の、女将自ら
 が考案し提供
 しています。



酒造の趣を残す店内



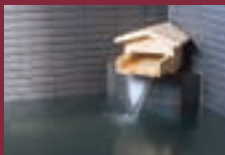
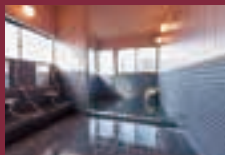

泉質／アルカリ性低張性低温泉

効能／皮膚炎、吹き出物、あかぎれ、やけど、切傷、胃腸炎、腰痛、関節炎、便秘、事故の後遺症、術後の回復、その他

塩河原温泉

源泉掛け流し、天然自噴の湯。

泉質はアルカリ性低張性低温泉で幅広い症状に効能があります。肌のきめが良くなるという効果もあるとされ、美人の湯とも呼ばれています。「みやた館」で入湯することができます。

MAP
P.38



川場温泉

MAP
P.38

弘法大師ゆかりの美肌の湯。

川場村の温泉の中で最も古い歴史を持つ川場温泉は、弘法大師が発見したと伝えられています。高いアルカリ性の泉質による天然の石けん効果で人気を集めており、お湯は柔らかかくぬるりとした感じがします。「かやぶきの源泉湯宿 悠湯里庵」「いこいの湯」「楽楽の湯」で入ることができます。

泉質／アルカリ性単純温泉

効能／神経痛、筋肉痛、関節痛、五十肩、運動麻痺、関節のこわばり、痔疾、うちみ、くじき、慢性消化器病、冷え性、病後回復期、健康増進



温泉



泉質／単純硫黄温泉（アルカリ性低張性低温泉）
 効能／神経痛、筋肉痛、関節痛、五十肩、痔疾、冷之性、疲労回復、切り傷、やけど、慢性皮膚病、慢性消化器病、健康増進、糖尿病、虚弱体質、慢性婦人病、うちみ、くじき、その他

桜川温泉

MAP
P.38

肌にやさしいなめらかなお湯。
 毎分260リットルと湯量が豊富な桜川温泉。昔、毎年この場所だけ雪が早く溶けるのを見つけて掘削してみたところ、温泉が湧き出しました。その温泉に、隣に流れるせせらぎ「桜川」から名前をとって、桜川温泉としました。アルカリ性の強いお湯は、古い角質を落として肌をスベスベにしてくれます。桜川温泉には「ふじやまビレッジ」で入湯することができます。

サラリとして柔らかな湯治の湯。小住温泉

MAP
P.38

武尊山の麓から湧き出る温泉は、古くから登山家や地元の人たちに湯治場として親しまれてきました。薄根川のきれいな溪流に面した日帰り天然温泉「小住温泉」で入ることができます。お湯はサラリとして柔らかで、いつまでも温かさが持続します。お肌がすべすべとする美肌の湯としても好評です。

武尊温泉

MAP
P.38

体の芯まで温まり疲れを癒す。
 自然湧出から汲み上げられる貴重な源泉は無色透明で、ほのかに硫黄の香りが漂います。お湯はつるりとした肌触りが心地よく、いつまでも温泉に浸っていたくなるほど。武尊温泉を楽しむ「錦綉山荘」では、全室に専用の源泉掛け流しの露天風呂があり、溪流のせせらぎに耳を傾けながらゆったり入浴することができます。

泉質／単純硫黄冷鉱泉

効能／神経痛、筋肉痛、関節痛、五十肩、運動麻痺、関節のこわばり、うちみ、くじき、慢性消化器病、痔疾、冷之症、病後回復期、疲労回復、健康増進、慢性皮膚病、慢性婦人病、きりきざ、糖尿病



泉質／アルカリ性単純温泉

効能／神経痛、筋肉痛、関節痛、五十肩、運動麻痺、関節のこわばり、痔疾、うちみ、くじき、慢性消化器病、冷之性、病後回復期、健康増進



温泉

温泉宿で、のんびりと。

かわば田園温泉「楽楽の湯」

川場温泉〔日帰り温泉〕

Tel.0278-25-8045

非日常に浸かれる、素朴でこじんまりとした、日帰り天然温泉。のどかさを満喫できる露天風呂や、庭園を眺めながらゆったりとおくつろぎください。

●日帰り入浴／大人(中学生以上)800円・小人(3歳～小学生以下)600円 ●平日10:00～20:00(土・日・祝日21:00) ●不定休 ●川場村大字立岩673-2〔MAP-p.37 A-4〕

民宿「福寿草」

川場温泉〔宿泊〕

Tel.0278-52-2206

一人での宿泊 可

弘法大師が発見したと伝えられる川場温泉のお風呂。地元野菜をたっぷり使った料理でおもてなします。

●6,500円～ ●8室、22名

●川場村大字川場湯原658〔MAP-p.37 B-4〕

小住温泉(日帰り温泉)

小住温泉〔日帰り温泉〕

Tel.0278-25-8695

板前のいる食堂で地産地消の四季折々の料理を楽しむことができます。喫茶では川場産のリンゴで作った焼きリンゴやアップルパイもあります。薄根川を望む絶景の露天風呂が人気です。

●大人750円・小人500円・幼児(3歳以下)300円 貸タオル(大・小)250円 ●10:30～21:00(最終入館20:00) ●火曜日 ●川場村大字川場湯原1851-2〔MAP-p.38〕

みやた館(日帰り温泉)

塩河原温泉〔日帰り温泉・宿泊〕

Tel.0278-52-3561

一人での宿泊 可

館内にふたつあるお風呂は、家族風呂としてもご利用いただくことができます。源泉掛け流し、天然温泉自噴の湯。体の芯まであたたまる美人の湯。

●日帰り入浴／大人800円・小人400円、宿泊／8,800円～ ●13:00～20:00 ●年中無休 ●川場村大字川場村萩室甲12〔MAP-p.37〕

世田谷区民健康村「ふじやまビレッジ」

桜川温泉〔日帰り温泉・宿泊〕

Tel.0278-52-3311

一人での宿泊 可

養蚕農家をモチーフにデザインされた建物。日帰り入浴もできる「桜川温泉」は、肌触りが優しいアルカリ単純温泉です。

●日帰り入浴／大人1,050円・小学生500円・幼児無料、宿泊／11,410円(世田谷区民以外)+入湯税(150円) ●川場村大字谷地1320〔MAP-p.37〕

緑溪の湯宿「とくさ」

川場温泉〔日帰り温泉・宿泊〕

Tel.0278-52-2124

一人での宿泊 可

地元でも評判の良質な自家源泉。泉質はアトピーや痔に効果があるといわれます。宿泊は6組限定の小さなお宿で、日常を忘れてのんびりできます。

●日帰り入浴／大人500円・小人300円、宿泊／5,900円～ ●日帰り入浴／10:00～20:00 ●7室、18名 ●川場村大字川場湯原1993〔MAP-p.38 A-1〕

かやぶきの源泉湯宿「悠湯里庵」

川場温泉〔日帰り温泉・宿泊〕

Tel.0278-50-1500

一人での宿泊 可

日本の原風景を蘇らせたようなかやぶき民家の湯宿。源泉かけ流しで、宿泊のほか、日帰り入浴もできます。館内全体に展示された江戸時代からの貴重な古民具も必見です。

●日帰り入浴／大人1,200円・子供700円、宿泊／28,600円(税込)～ ●日帰り入浴／10:30～20:00 ●18室、116名 ●川場村大字川場湯原451-1〔MAP-p.37 B-2〕

錦綉山荘

武尊温泉〔宿泊〕

Tel.0278-25-3741

一人での宿泊(虎相談) 可

きめ細やかにお客様をおもてなしできるように、客室はわずか10室。職人の熟練の技で豊潤な風味のお料理をお召し上がりいただける、まさに大人の隠れ家的な温泉旅館です。

●23,000円～ ●10室、32名 ●川場村大字川場湯原2011〔MAP-p.38〕

ロッジ「岩田渡」

Tel.0278-52-2068

一人での宿泊 **可**

家族的な温かい雰囲気のある宿。川のせせらぎを聞きながら、静かな一夜をお楽しみください。ボリューム満点の手作り料理も人気です。

¥6,500円～ ¥9室、35名

〒川場村大字谷地2437[MAP-p.37 B-3]

民宿「富士見荘」

Tel.0278-52-3061

一人での宿泊 **可**

かやぶき屋根の残る民宿。夏は野菜の直売、秋には柿も味わえます。こんやく作りやそば打ちなどオーナー自ら自然の楽しみ方をご紹介します。

¥6,500円～ ¥6室、29名

〒川場村大字谷地1124[MAP-p.37 A-1]

ゆびとや

Tel.0278-25-3090

川場村の山間部、築100年を超える古民家をリノベーションした素泊まりのゲストハウスです。日中はイベントやワークショップ会場としてもご利用いただけます。

¥宿泊/4,800円～、日帰りワークショップ/3,000円(10:00～16:00) ¥2室、10名

〒川場村大字川場湯原1264

ゲストハウス川場

Tel.0278-52-3344

一人での宿泊 **不可**

若者に人気の川場スキー場へ10分で行ける、林間にある閑静なペンション。山菜・きのこ狩りのベース、登山の基地として最適。

¥10,000円 ¥6室、20名

〒川場村大字谷地3174-1[MAP-p.38]

世田谷区民健康村

「なかのビレッジ」

Tel.0278-52-3321

一人での宿泊 **可**

眼下にりんご畑、背後に広大な森のある眺めの良い高台にあり、森林散策やバーベキュー場も人気です。

¥11,410円(世田谷区民以外)

〒川場村大字中野626[MAP-p.37 B-3]

ペンション高鳥

Tel.0278-52-2500

一人での宿泊 **可**

中華料理一筋50年のオーナーシェフが経営するペンション。地元野菜をたっぷり使ったヘルシー中華料理でおもてなしします。

¥9,000円～(冬期は暖房費1人1,000円)

¥7室、25名

〒川場村大字中野258-4[MAP-p.37 B-3]

川場村観光HPの宿泊・温泉施設



民宿「中村屋」

Tel.0278-52-2255

一人での宿泊 **不可**

川場村で唯一の飲食店を兼ねた民宿。特製辛モン煮定食、オーナー自らが釣り上げた天然岩魚定食もご予約で食べられます。

¥6,400円～ ¥4室、15名 〒川場村大字谷地2403-1[MAP-p.37]

温もり感じる川場の宿。

歳時記

長い歴史の中で

豊かな文化を育んできた川場村には、
独特の伝統行事やみんなで参加できる
楽しいイベントがたくさんあります。

四季折々の多彩な行事は

川場の魅力の一つです。

川場村イベントスケジュール(予定)

7月	川場まつり&花火大会(第3日曜日) ブルーベリー狩り(~8月)
9月	りんご狩り(~11月)ぶどう狩り(~10月)
10月	愛宕山火祭り(第1土曜日)
11月	文化祭・農業祭(3日)
12月	スキー場オープン(上旬)
春~秋 (不定)	上州武尊山 スカイビュートレイル

1月	どんど焼き(中旬) 厄除観音縁日(18日)
2月	春駒まつり(11日) 冬×ふじやまプロジェクト(竹灯籠) 川場村芸能祭(中旬)
4月	厄除観音縁日(18日) 虚空蔵祭(第3日曜日) 雨乞山開き(下旬)
5月	田園プラザ春のイベント(GW中)
6月	武尊山開き(下旬)



2月
11日

春駒まつり

門前地区

金甲稲荷神社の祭日に奉納される
まつりで、女装した若者が唄と踊り
を披露しながら門前地区内の家々
を廻り、家内安全と養蚕豊作を祈
願します。川場村を代表する全国
的にも有名な伝統行事です。



7月
第3日曜日

川場まつり&花火大会

川場村中央公園

各地区の伝統の祭や、郷土芸能など様々な行事を一堂に集めて行う村を挙げてのビッグイベント。この日、村は祭り一色となります。また、夜には川場の夏の風物詩として親しまれている花火大会も行われます。華麗なスターマインや、大輪の打ち上げ花火が、夜空をステージに繰り広げられます。



施設案内

過ごしやすい季候の川場村には、
村内各所にスポーツ施設も充実しています。
合宿や研修にご利用いただけます。



体育館

スポーツ合宿、マーチング合宿などに利用できます。

☎ Tel.0278-52-3711
(川場田園プラザビクターセンター)



てんぐ山公園

森の中を楽しめる散策コースと天然芝の野球場があります。

☎ Tel.0278-52-3311
(世田谷区民健康村予約センター)



ターゲットバードゴルフ場

18ホールの天然芝のコース。本格的にラウンドできます。

☎ Tel.0278-52-3711
(川場田園プラザビクターセンター)



テニスコート

コートは6面。ナイター照明完備で時間を気にせず楽しめます。

☎ Tel.0278-52-3711
(川場田園プラザビクターセンター)



サッカー場

天然芝仕様の本格的サッカー場は、合宿や大会にも最適です。

☎ Tel.0278-52-3711
(川場田園プラザビクターセンター)



川場村って どんな村。

森と川と田んぼの広がる
緑豊かな田園理想郷

川場村は群馬県の北東部、武尊山の南麓に広がる、自然が豊かな農山村です。総面積85・25km²のうち86・5%を山林で占め、薄根川、桜川、溝又川、田沢川の4つの一級河川が流れます。村名も川の多いところに由来するといわれています。

山すそに広がる田園の風景は、「日本のふるさと」そのものという四季折々に風明媚な村です。

高原野菜や果物、稲作に
最適な涼しい気候

年平均気温11・0℃で夏は涼しく、さまざまな高原野菜や果物が採れ、農業が盛んです。武尊山から湧き出る天然水で育てたブランド米「雪ほたか」は、おいしい米として知られています。

冬は山岳地帯では最大2〜3mの雪が積もり、ウィンタースポーツが盛んです。

年間約250万人を集客する
「農業＋観光」の村

村の人口は約3,500人ですが、人気の道の駅「川場田園プラザ」や川場スキー場のどかな田園風景などがあり、年間約250万人の観光客を集めています。



川場村マップ

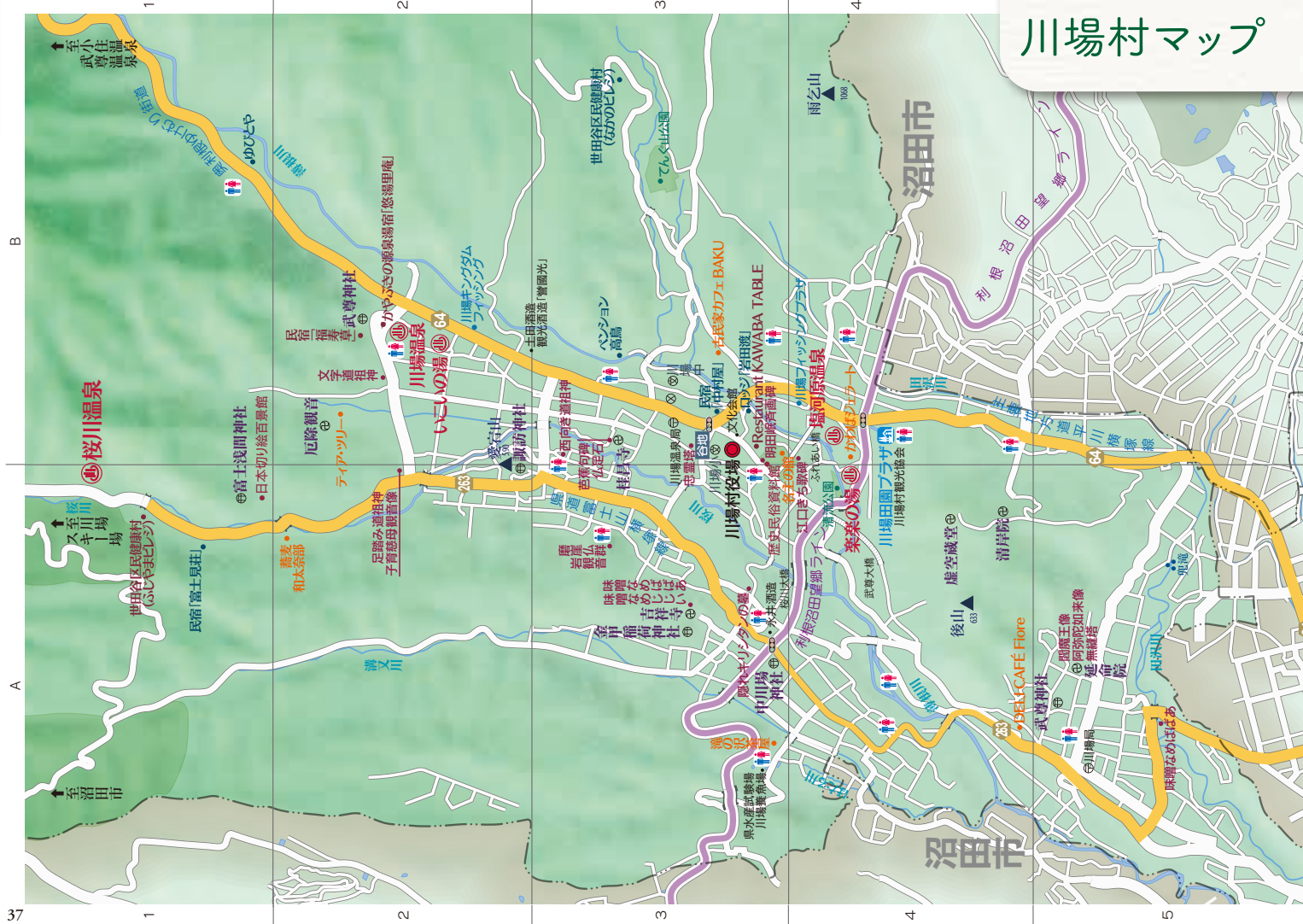

沼田～川場 循環路線図



健康村	
富士山	富士山
上界戸	上界戸
吉芦	別所
谷地	川場温泉
新井	川場温泉口
門前上	中宿
吉祥寺入口	下宿
門前下	谷地入口
養魚場入口	桂昌寺前
天神	学校前
巾	岩田橋
生品郵便局前	中野
生品中	田園プラザ
群馬バス病院入口	立岩
生品下	原田
田沢橋	古語父入口
坂上	桃畑
沼田東中学校	沼田東中学校
生品入口	生品入口
下組	下組
土橋	土橋
横塚町	横塚町
市営住宅入口	市営住宅入口
城堀川	城堀川
沼田三軒屋	沼田三軒屋
関越車庫前	関越車庫前
国立病院前	国立病院前
沼田高校前	沼田高校前
神明神社前	神明神社前
上之町	上之町
中町	中町
テラスぬまた	テラスぬまた
清水町	清水町
右回り ↑	沼田駅
左回り ↑	沼田駅

時刻表

関越交通バス川場 検索

川場村 広域マップ



お問い合わせ

川場村むらづくり振興課

〒378-0101 群馬県利根郡川場村大字谷地2390-2

TEL●0278-52-2111

URL●<https://kanko.vill.kawaba.gunma.jp/>



川場村観光ガイド



川場村YouTube



川場村Instagram

川場村観光協会

〒378-0111 群馬県利根郡川場村大字萩室385

TEL●0278-52-3412

URL●<http://www.kawabakankou.gunma.jp/>



川場村観光協会

川場村ふるさと納税自販機

群馬県初！ふるさと納税がその場でできる自動販売機を、道の駅川場田園プラザの直売所「ファーマーズマーケット」内に設置しています。

返礼品は、道の駅内で使える川場田園プラザ商品券と村内17カ所の飲食店や宿泊施設などで使えるふるさと納税感謝券の2種類です。

直売所の朝採れ野菜など、川場村の特産品等も交換いただけますので、川場村へお越し頂いた際には是非ご利用ください。

手続きに関してのお問い合わせは、上記のむらづくり振興課までお問い合わせください。

ふるさと納税自販機



ふるさと納税の情報はこちら。

交通のご案内



川場村へのアクセスルート

お車の場合	練馬I.C. → 関越自動車道 → 沼田I.C. → 自動車 → 川場村	約90分 約10分
新幹線の場合	東京駅 → 上越新幹線 → 上毛高原駅 → タクシー → 川場村	約75分 約30分
電車の場合	上野駅 → JR高崎線 → 高崎駅 → JR上越線 → 沼田駅 → バス → 川場村	約110分 約50分 約30分